

OFICIUL DE CARASTRU ȘI PUBLICITATE IMOBILIARĂ _____ **COVASNA** _____
BIROUL DE CADASTRU ȘI PUBLICITATE IMOBILIARĂ _____ **SF. GHEORGHE** _____
 Nr. de înregistrare

CERERE DE RECEPȚIE ȘI ÎNSCRIERE

Subscrisa **Gradinita de copii „BENEDEK ELEK”** cu program prelungit, prin reprezentant
 cu domiciliul fiscal în Sf. Gheorghe str. Oltului nr.36-38 identificat prin CIF: **16028415** tel/fax.....
email.....împunternicesc PFA Kelemen Előd, pentru înregistrarea documentației la OCPI și vă rog să dispuneți:

I. OBIECTUL RECEPȚIEI:

- ☐ - prima înscriere
☒ - actualizare informații cadastrale:
- ☐ - înscrierea/radiere construcții:
 - ☐ - modificarea limitei de proprietate
 - ☒ - modificarea suprafeței imobilului
 - ☐ - actualizare categorii de folosință/destinații
 - ☐ - re poziționare
 - ☐ - alte informații tehnice cu privire la imobil
- ☐ - documentația de identificare a amplasamentului situat pe un alt UAT
☐ - documentație de atribuire număr cadastral
☐ - documentație pentru dezlipire/alipire teren
☐ - documentație de prima înregistrare UI
☐ - documentație pentru apartamentare
☐ - documentație pentru dezlipire/alipire UI
☐ - documentație pentru re apartamentare
☐ - documentație pentru mansardare
☐ - documentație pentru descrierea dezmembrămintelor dreptului de proprietate
☐ - documentație pentru reconstituirea cărții funciare pierdute, distruse sau sustrate

II. OBIECTUL ÎNSCRIERII:

- ☐ - întabularea*
☐ - înscrierea provizorie **
☐ - notarea ***
☐ - radierea ****

IMOBILUL: UAT _____ **SF. GHEORGHE** _____

Adresă imobil							Nr. CF/ Nr.cad (IE) Nr.top
Localitate	Strada	Număr	Bloc	Scara	Etaj	Ap.	
Intr. Sf. Gheorghe	Oltului	19					Cf.nr.23367-Sf. Gheorghe

ACTUL JURIDIC care justifică cererea, anexat în original sau în copie legalizată: *Hotărâre nr. 373/23.11.2014*

Solicit comunicarea răspunsului:

- ☒ prin poștă
☐ la sediul biroului teritorial
☐ fax nr.....

Semnătură solicitant

PFA Kelemen Előd

Serviciu achitat cu chitanța nr.	Data	Suma	Cod serviciu
		120	254
		480	urgenta CF

* Drept de proprietate, uz, uzufruct, abitație, servitute, concesiune, ipotecă, privilegiu etc.

* Act sub condiție suspensivă, hotărâre judecătorească care nu a rămas irevocabilă

* incapacitate, act sub condiție rezolutorie sau cu termen, locațiunea, preemțiunea, promisiunea de înstrăinare, sechestrul judiciar și asigurator, schibarea rangului ipotecii, acțiuni în justiție asupra imobilului în cauză, orice alte fapte sau drepturi personale etc.

* Drepturi reale, ipotecă, privilegiu.

Oficiul de Cadastru și Publicitate Imobiliară prelucrează date cu caracter personal furnizate de dumneavoastră prin mijloace automatizate, în scopul efectuării înscrisurilor în sistemul integrat de cadastru și carte funciară sau în vederea eliberării copiilor de pe documentele din arhivă.

Informațiile înregistrate sunt destinate utilizării de către operator și sunt comunicate numai destinatarilor abilitați prin lege (Codul civil, legi speciale), incluzând organele de poliție, parchetelor, instanțelor, altor autorități publice.

Conform Legii nr. 677/2001 pentru protecția persoanelor cu privire la prelucrarea datelor cu caracter personal și libera circulație a acestor date, cu modificările și completările ulterioare, beneficiați de dreptul de acces, de intervenție asupra datelor și de dreptul de a nu fi supus unei decizii individuale. Totodată, aveți dreptul să opuneți prelucrării datelor personale care vă privesc, în limitele prevăzute de art. 15 din Legea nr. 677/2001, cu modificările și completările ulterioare. Pentru exercitarea acestor drepturi, vă puteți adresa la Oficiul de Cadastru și Publicitate Imobiliară cu o cerere scrisă, datată și semnată. De asemenea, vă este recunoscut dreptul de a vă adresa justiției.

BORDEROU

▪ Adresa imobilului: UAT _____ SF. GHEORGHE _____

Adresă imobil							Nr. CF/ Nr.cad (IE) Nr.top
Localitate	Strada (Tarla)	Număr (Parcelă)	Bloc	Scara	Etaj	Ap.	
Intr. Sf. Gheorghe	Oltului	19					Cf.nr.23367-Sf. Gheorghe

▪ Solicitant:

Denumire	CIF
Grădinița de copii "Benedek Elek" cu program prelungit	16028415

▪ Persoană autorizată:

Nume	Prenume	CNP/CIF
Kelemen	Előd	1801114142618 / 24024830

- Număr pagini documentație: 18
- Număr de ordine al documentației din registrul de evidență a lucrărilor: 144/2017.
- Conținutul documentației:

- ☐ borderou;
- ☐ dovada achitării tarifului;
- ☐ formularele tipizate de cereri și declarații;
- ☐ copii ale actelor de identitate ale proprietarilor persoane fizice sau copii ale certificatelor de înmatriculare, în cazul persoanelor juridice;
- ☐ originalul sau copia legalizată a actelor în termeniul cărora se solicită înscrierea;
- ☐ inventarul de coordonate al punctelor de stație și al punctelor radiate;
- ☐ calculul analitic al suprafețelor;
- ☐ memoriu tehnic;
- ☐ plan de dezmembrare din 2000;
- ☐ plan de amplasament și delimitare;

PFA Kelemen Előd

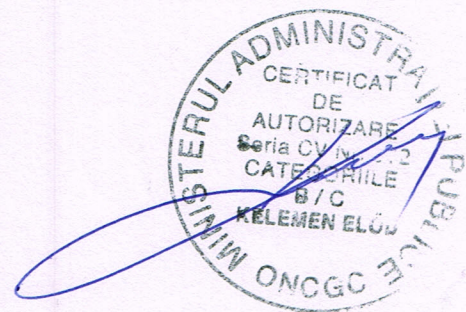

Serviciu achitat cu chitanța nr.	Data	Suma	Cod serviciu
		120	254
		480	urgentă cf

OFICIUL DE CADASTRU SI PUBLICITATE IMOBILIARĂ ...COVASNA..

BIROUL DE CADASTRU SI PUBLICITATE IMOBILIARĂSF. GHEORGHE.....

DECLARAȚIE

Subscrisa **Grădina de copii „BENEDEK ELEK”** cu program prelungit, prin reprezentant cu domiciliul fiscal în Sf. Gheorghe str. Oltului nr. 36-38 identificat prin CIF: 16028415 prin prezenta declar pe propria răspundere, în calitate de proprietar/posesor/persoană interesată al imobilului situat în **...intravilan Sf. Gheorghe str. OLTULUI NR.19 înscris în CF.nr.23367-Sf. Gheorghe nr.top 876...**, sub sancțiunile prevăzute de Codul penal, cu privire la falsul în declarații, că:

- ☒ am indicat persoanei autorizate limitele imobilului în vederea întocmirii documentației cadastrale;
- ☒ am fost informat și solicit înscrierea în evidențele de cadastru și carte funciară a suprafeței rezultate din măsurători de **648** mp, comunicată de persoana autorizată;
- ☐ am fost informat(ă) și sunt de acord cu poziționarea incertă a imobilului și a consecințelor ce decurg din acest lucru;
- ☒ am adus la cunoștința tuturor proprietarilor informațiile mai sus menționate, aceștia fiind de acord cu întocmirea documentației și înregistrarea ei la OCPI;
- ☒ imobilul nu se află în litigiu / ~~se află în litigiu~~ cu imobilul ID....., nr.dosar....., instanța..... obiect

Îmi asum întreaga răspundere pentru punerea la dispoziția persoanei autorizate **P.F.A KELEMEN ELŐD**, având autorizația categoria B/C seria CV nr.082 a următoarelor acte doveditoare ale dreptului de proprietate **.....EXTRAS CF.....** în vederea identificării limitelor bunului imobil măsurat, pentru executarea documentației cadastrale, participând la măsurătoare.

Data:.....

Proprietar

PFA. Kelemen Előd

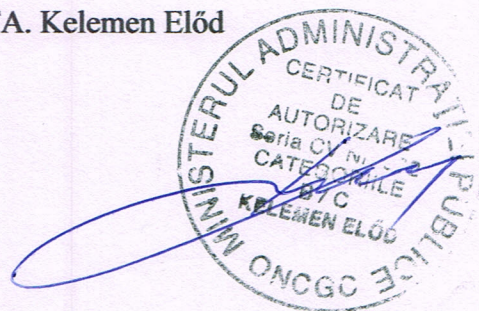

Oficiul de Cadastru și Publicitate Imobiliară prelucrează date cu caracter personal furnizate de dumneavoastră prin mijloace automatizate, în scopul efectuării înscrierilor în sistemul integrat de cadastru și carte funciară sau în vederea eliberării copiilor de pe documentele din arhivă.

Informațiile înregistrate sunt destinate utilizării de către operator și sunt comunicate numai destinatarilor abilitați prin lege (Codul civil, legi speciale), inclusiv organelor de poliție, parchetelor, instanțelor, altor autorități publice.

Conform Legii nr. 677/2001 pentru protecția persoanelor cu privire la prelucrarea datelor cu caracter personal și libera circulație a acestor date, cu modificările și completările ulterioare, beneficiați de dreptul de acces, de intervenție asupra datelor și de dreptul de a nu fi supus unei decizii individuale. Totodată, aveți dreptul să vă opuneți prelucrării datelor personale care vă privesc, în limitele prevăzute de art. 15 din Legea nr. 677/2001, cu modificările și completările ulterioare. Pentru exercitarea acestor drepturi, vă puteți adresa la Oficiul de Cadastru și Publicitate Imobiliară cu o cerere scrisă, datată și semnată. De asemenea, vă este recunoscut dreptul de a vă adresa justiției.

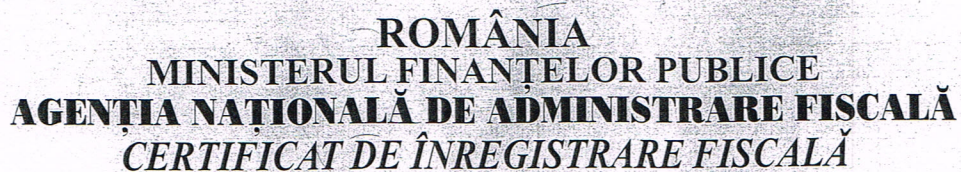

Denumire/Nume si prenume:

Domiciliul fiscal: JUD. COVASNA, MUN. SFÂNTU GHEORGHE,
STR. OLTULUI, Nr.36-38

Se utilizează începând cu 01.01.2007



41549



ANCPI
AGENZIA NAȚIONALĂ
DE CADASTRU ȘI
PUBLICITATE IMOBILIARĂ

EXTRAS DE CARTE FUNCİARĂ PENTRU INFORMARE

Oficiul de Cadastru și Publicitate Imobiliară COVASNA
Biroul de Cadastru și Publicitate Imobiliară Sfântu Gheorghe

Carte Funciară Nr. 23367 Comuna/Orăș/Municipiu: Sfântu Gheorghe

Nr.	5984
Ziua	17
Luna	03
Anul	2017

A. Partea I. Descrierea imobilului

TEREN Intravilan

Nr. CF vechi: 1888

Adresa: Loc. Sfântu Gheorghe, Jud. Covasna

Nr. Crt	Nr cadastral Nr.	Suprafața* (mp)	Observații / Referințe
A1	Top: 876	785	Construcția C1 înscrisă în CF 23367-C1; curte

B. Partea II. Proprietari și acte

Inscrieri privitoare la dreptul de proprietate și alte drepturi reale		Referințe
4899 / 20/09/2000		
Hotărare nr. 64, din 01/01/2000 emis de Consiliul Local al Municipiului Sf. Gheorghe;		
B1	Intabulare, drept de PROPRIETATE conform Legii nr. 18/1991, dobândit prin Lege, cota actuală 8353/10000 1) PRIMĂRIA MUNICIPIULUI SF. GHEORGHE OBSERVATII: (provenita din conversia CF 1888)	A1
B2	se notează dreptul de administrare operativă în favoarea 1) CONSILIUL LOCAL AL MUNICIPIULUI SF. GHEORGHE OBSERVATII: (provenita din conversia CF 1888)	A1
2267 / 05/02/2010		
Act Notarial nr. contract de vânzare-cumpărare 127, din 04/02/2010 emis de BNP SAVU ALIN GABRIEL;		
B4	Intabulare, drept de PROPRIETATE cu titlu de drept cumpărare ca bun comun, dobândit prin Convenție, cota actuală 1647/10000 1) DOBOLYI GIZELLA , căsătorită cu 2) DOBOLYI ENDRE DEZSO	A1

C. Partea III. SARCINI .

Inscrieri privind dezmembramintele dreptului de proprietate, drepturi reale de garanție și sarcini	Referințe
NU SUNT	

Anexa Nr. 1 La Partea I**Teren**

Nr cadastral	Suprafața (mp)*	Observații / Referințe
Top: 876	785	curte

* Suprafața este determinată în planul de proiecție Stereo 70.

DETALII LINIARE IMOBIL

*Geometria pentru acest imobil nu a fost găsită.***Date referitoare la teren**

Crt	Categorie folosință	Intra vilan	Suprafața (mp)	Tarla	Parcelă	Nr. topo	Observații / Referințe
1	curți constructii	DA	785	-	-	876	curte

Certific că prezentul extras corespunde cu pozițiile în vigoare din cartea funciară originală, păstrată de acest birou.

Prezentul extras de carte funciară este valabil la autentificarea de către notarul public a actelor juridice prin care se sting drepturile reale precum și pentru dezbaterea succesiunilor, iar informațiile prezentate sunt susceptibile de orice modificare, în condițiile legii.

S-a achitat tariful de 120 RON, -Ordin de plata cont OCPI nr.934/17-03-2017 în suma de 120, pentru serviciul de publicitate imobiliară cu codul nr. 231, 232.

Data soluționării,

27-03-2017

Data eliberării,

~~2/9-03-2017~~

Asistent Registrator,

MARIANA CORNELIA PAIC

Paic Mariana-Cornelia

asistent - registru

(parafa și semnătura)

Referent,

(parafa și semnătura)



41782

Carte Funciară Nr. 23367-C1-U2 Comuna/Oraș/Municipiu: Sfântu Gheorghe

**EXTRAS DE CARTE FUNCİARĂ
PENTRU INFORMARE**

Nr.	5995
Ziua	17
Luna	03
Anul	2017

**Oficiul de Cadastru și Publicitate Imobiliară COVASNA
Biroul de Cadastru și Publicitate Imobiliară Sfântu Gheorghe****A. Partea I. Descrierea imobilului****Unitate individuală**

Nr. CF vechi:16882

Adresa: Loc. Sfântu Gheorghe, Ap. I, Jud. Covasna**Părți comune:** terenul, pereții despărțitori comuni cu fundațiile aferente, accesul la pivniță, spațiul de circulație, împrejmuirea, porțile de intrare și racordurile la utilități

Nr crt	Nr cadastral	Suprafața construită	Suprafața utilă (mp)	Cote părți comune	Cote teren	Observații / Referințe
A1	Top: 876/I	-	117	47,66%		apartament cu 4 camere si dependinte,boxa nr.1 din pivnita cu 24,54 m.p., evidentiat in c.f. colectiv nr.1888

B. Partea II. Proprietari și acte

Inscrieri privitoare la dreptul de proprietate și alte drepturi reale		Referințe
20327 / 20/06/2014		
Hotarare Judecatoreasca nr. Sentința Civilă 1907 din dosar nr.1554/119/2011, din 24/05/2012 emis de TRIBUNALUL COVASNA (Sentința Civilă nr.1160/19-11-2009 emis din Tribunalul Covasna, Decizia Civilă nr. 32/AP/25-03-2010 emis de Curtea de Apel Brașov, Decizia nr.1235/15-02-2011 emis de Inalta Curte de Casatie și Justitie);		
B6	Intabulare, drept de ADMINISTRARE cu titlu inițial în baza Sentinței Civile nr.1252/1961 și conform încheiere nr.2465/08-05-2000, dobandit prin HOTARARE JUDECATOREASCA, cota actuala 1/1	A1
5995 / 17/03/2017		
Act Normativ nr. HG. nr. 975, din 23/09/2002 emis de Guvernul Romaniei; Act Administrativ nr. anexa la contractul de administrare, din 28/03/2013 emis de CONSILIUL LOCAL SFINTU GHEORGHE; Act Administrativ nr. anexa nr. 2-inventarul bunurilor care apartin domeniului public al Mun. Sf. Gheorghe, din 18/07/2002 emis de CONSILIUL LOCAL SFINTU GHEORGHE; Act Administrativ nr. hotararea nr. 62, din 28/03/2013 emis de CONSILIUL LOCAL SFINTU GHEORGHE;		
B7	Intabulare, drept de PROPRIETATE, domeniul public, dobandit prin Lege, cota actuala 1/1	A1
	1) MUNICIPIUL SF. GHEORGHE	
B8	Intabulare, drept de ADMINISTRARE, dobandit prin Lege, cota actuala 1/1	A1
	1) GRADINITA CU PROGRAM PRELUNGIT BENEDEK ELEK	

C. Partea III. SARCINI .

Inscrieri privind dezmembramintele dreptului de proprietate, drepturi reale de garanție și sarcini	Referințe
NU SUNT	

Anexa Nr. 1 La Partea I**Unitate individuală, Adresa:** Loc. Sfântu Gheorghe, Ap. I, Jud. Covasna**Părți comune:** terenul, pereții despărțitori comuni cu fundațiile aferente, accesul la pivniță, spațiul de circulație, împrejmuirea, portile de intrare și racordurile la utilități

Nr crt	Nr cadastral	Suprafața construită	Suprafața utilă (mp)	Cote părți comune	Cote teren	Observații / Referințe
A1	Top: 876/I	-	117	47,66%	-	apartament cu 4 camere si dependinte,boxa nr.1 din pivnita cu 24,54 m.p., evidentiat in c.f. colectiv nr.1888

Certific că prezentul extras corespunde cu pozițiile in vigoare din cartea funciară originală, păstrată de acest birou.

Prezentul extras de carte funciară este valabil la autentificarea de către notarul public a actelor juridice prin care se sting drepturile reale precum și pentru dezbaterea succesiunilor, iar informațiile prezentate sunt susceptibile de orice modificare, in conditiile legii.

S-a achitat tariful de 120 RON, -Ordin de plata cont OCPI nr.934/17-03-2017 in suma de 120, pentru serviciul de publicitate imobiliara cu codul nr. 231, 232.

Data soluționării,

27-03-2017

Data eliberării,

//_

Asistent Registrator,

VIOLETA MIRON

Miron Violeta

asistent-registrator

(parafa și semnătura)

Referent,

(parafa și semnătura)

28-03-2017



41554

Carte Funciară Nr. 23367-C1-U1 Comuna/Oraș/Municipiu: Sfântu Gheorghe

**EXTRAS DE CARTE FUNCIARA
PENTRU INFORMARE**

Nr.	5993
Ziua	17
Luna	03
Anul	2017

**Oficiul de Cadastru și Publicitate Imobiliară COVASNA
Biroul de Cadastru și Publicitate Imobiliară Sfântu Gheorghe****A. Partea I. Descrierea imobilului**

Unitate individuală

Nr. CF vechi:16883

Adresa: Loc. Sfântu Gheorghe, Ap. II, Jud. Covasna**Părți comune:** terenul, pereții despărțitori comuni cu fundațiile aferente, accesul la pivniță, spațiul de circulație, întreținerea, porțile de intrare și racordurile la utilități

Nr crt	Nr cadastral	Suprafața construită	Suprafața utilă (mp)	Cote părți comune	Cote teren	Observații / Referințe
A1	Top: 876/II	-	50	20,45%		Ap. nr. II cu 2 camere și dependințe, evidențiat în CF colectivă de hârtie nr. 1888

B. Partea II. Proprietari și acte

Inscrieri privitoare la dreptul de proprietate și alte drepturi reale		Referințe
5993 / 17/03/2017		
Act Administrativ nr. Hotararea nr. 62, din 28/03/2013 emis de PRIMARIA SF.GHEORGHE; Act Normativ nr. HG nr. 975, din 23/09/2002 emis de GUVERNUL ROMANIEI -ANEXA NR. 2 -Inventarul bunurilor care aparțin domeniului public;		
B8	Intabulare, drept de PROPRIETATE DOMENIUL PUBLIC, dobandit prin Lege, cota actuala 1/1 1) MUNICIPIUL SF.GHEORGHE	A1
B9	Intabulare, drept de ADMINISTRARE, dobandit prin Lege, cota actuala 1/1 1) GRADINITA CU PROGRAM CU PRELUNGIT BENEDEK ELEK	A1

C. Partea III. SARCINI .

Inscrieri privind dezmembramintele dreptului de proprietate, drepturi reale de garanție și sarcini	Referințe
NU SUNT	

7

Anexa Nr. 1 La Partea I

Unitate individuală, Adresa: Loc. Sfântu Gheorghe, Ap. II, Jud. Covasna

Părți comune: terenul, pereții despărțitori comuni cu fundațiile aferente, accesul la pivniță, spațiul de circulație, împrejurirea, portile de intrare și racordurile la utilități

Nr crt	Nr cadastral	Suprafața construită	Suprafața utilă (mp)	Cote părți comune	Cote teren	Observații / Referințe
A1	Top: 876/II	-	50	20,45%	-	Ap. nr. II cu 2 camere și dependințe, evidențiat în CF colectivă de hârtie nr. 1888

Certific că prezentul extras corespunde cu pozițiile în vigoare din cartea funciară originală, păstrată de acest birou.

Prezentul extras de carte funciară este valabil la autentificarea de către notarul public a actelor juridice prin care se sting drepturile reale precum și pentru dezbaterea succesiunilor, iar informațiile prezentate sunt susceptibile de orice modificare, în condițiile legii.

S-a achitat tariful de 120 RON, -Ordin de plata cont OCPI nr.934/17-03-2017 în suma de 120, pentru serviciul de publicitate imobiliară cu codul nr. 231, 232.

Data soluționării,
27-03-2017

Data eliberării,
/ /

Asistent Registrator,
MARIANA CORNELIA PAIC

(parafa și semnătura)

Referent,

(parafa și semnătura)

27-03-2017

(Text mirrored from reverse side of the document)

1. GRADINITA CU PROGRAM CU PRELUNGIT BENEDIK ELEK

C. Partea II. SARCINI

2. MUNICIPIUL SF. GHEORGHE

3. MUNICIPIUL SF. GHEORGHE

4. MUNICIPIUL SF. GHEORGHE

5. MUNICIPIUL SF. GHEORGHE

6. MUNICIPIUL SF. GHEORGHE

7. MUNICIPIUL SF. GHEORGHE

8. MUNICIPIUL SF. GHEORGHE

9. MUNICIPIUL SF. GHEORGHE

10. MUNICIPIUL SF. GHEORGHE

11. MUNICIPIUL SF. GHEORGHE

12. MUNICIPIUL SF. GHEORGHE

13. MUNICIPIUL SF. GHEORGHE

14. MUNICIPIUL SF. GHEORGHE

15. MUNICIPIUL SF. GHEORGHE

16. MUNICIPIUL SF. GHEORGHE

17. MUNICIPIUL SF. GHEORGHE

18. MUNICIPIUL SF. GHEORGHE

19. MUNICIPIUL SF. GHEORGHE

20. MUNICIPIUL SF. GHEORGHE

21. MUNICIPIUL SF. GHEORGHE

22. MUNICIPIUL SF. GHEORGHE

23. MUNICIPIUL SF. GHEORGHE

24. MUNICIPIUL SF. GHEORGHE

25. MUNICIPIUL SF. GHEORGHE

26. MUNICIPIUL SF. GHEORGHE

27. MUNICIPIUL SF. GHEORGHE

28. MUNICIPIUL SF. GHEORGHE

29. MUNICIPIUL SF. GHEORGHE

30. MUNICIPIUL SF. GHEORGHE

31. MUNICIPIUL SF. GHEORGHE

32. MUNICIPIUL SF. GHEORGHE

33. MUNICIPIUL SF. GHEORGHE

34. MUNICIPIUL SF. GHEORGHE

35. MUNICIPIUL SF. GHEORGHE

36. MUNICIPIUL SF. GHEORGHE

37. MUNICIPIUL SF. GHEORGHE

38. MUNICIPIUL SF. GHEORGHE

39. MUNICIPIUL SF. GHEORGHE

40. MUNICIPIUL SF. GHEORGHE

41. MUNICIPIUL SF. GHEORGHE

42. MUNICIPIUL SF. GHEORGHE

43. MUNICIPIUL SF. GHEORGHE

44. MUNICIPIUL SF. GHEORGHE

45. MUNICIPIUL SF. GHEORGHE

46. MUNICIPIUL SF. GHEORGHE

47. MUNICIPIUL SF. GHEORGHE

48. MUNICIPIUL SF. GHEORGHE

49. MUNICIPIUL SF. GHEORGHE

50. MUNICIPIUL SF. GHEORGHE

51. MUNICIPIUL SF. GHEORGHE

52. MUNICIPIUL SF. GHEORGHE

53. MUNICIPIUL SF. GHEORGHE

54. MUNICIPIUL SF. GHEORGHE

55. MUNICIPIUL SF. GHEORGHE

56. MUNICIPIUL SF. GHEORGHE

57. MUNICIPIUL SF. GHEORGHE

58. MUNICIPIUL SF. GHEORGHE

59. MUNICIPIUL SF. GHEORGHE

60. MUNICIPIUL SF. GHEORGHE

61. MUNICIPIUL SF. GHEORGHE

62. MUNICIPIUL SF. GHEORGHE

63. MUNICIPIUL SF. GHEORGHE

64. MUNICIPIUL SF. GHEORGHE

65. MUNICIPIUL SF. GHEORGHE

66. MUNICIPIUL SF. GHEORGHE

67. MUNICIPIUL SF. GHEORGHE

68. MUNICIPIUL SF. GHEORGHE

69. MUNICIPIUL SF. GHEORGHE

70. MUNICIPIUL SF. GHEORGHE

71. MUNICIPIUL SF. GHEORGHE

72. MUNICIPIUL SF. GHEORGHE

73. MUNICIPIUL SF. GHEORGHE

74. MUNICIPIUL SF. GHEORGHE

75. MUNICIPIUL SF. GHEORGHE

76. MUNICIPIUL SF. GHEORGHE

77. MUNICIPIUL SF. GHEORGHE

78. MUNICIPIUL SF. GHEORGHE

79. MUNICIPIUL SF. GHEORGHE

80. MUNICIPIUL SF. GHEORGHE

81. MUNICIPIUL SF. GHEORGHE

82. MUNICIPIUL SF. GHEORGHE

83. MUNICIPIUL SF. GHEORGHE

84. MUNICIPIUL SF. GHEORGHE

85. MUNICIPIUL SF. GHEORGHE

86. MUNICIPIUL SF. GHEORGHE

87. MUNICIPIUL SF. GHEORGHE

88. MUNICIPIUL SF. GHEORGHE

89. MUNICIPIUL SF. GHEORGHE

90. MUNICIPIUL SF. GHEORGHE

91. MUNICIPIUL SF. GHEORGHE

92. MUNICIPIUL SF. GHEORGHE

93. MUNICIPIUL SF. GHEORGHE

94. MUNICIPIUL SF. GHEORGHE

95. MUNICIPIUL SF. GHEORGHE

96. MUNICIPIUL SF. GHEORGHE

97. MUNICIPIUL SF. GHEORGHE

98. MUNICIPIUL SF. GHEORGHE

99. MUNICIPIUL SF. GHEORGHE

100. MUNICIPIUL SF. GHEORGHE



44040

Carte Funciară Nr. 23367-C1-U3 Comuna/Oraș/Municipiu: Sfântu Gheorghe

**EXTRAS DE CARTE FUNCIARĂ
PENTRU INFORMARE**

Nr.	5984
Ziua	17
Luna	03
Anul	2017

**Oficiul de Cadastru și Publicitate Imobiliară COVASNA
Biroul de Cadastru și Publicitate Imobiliară Sfântu Gheorghe****A. Partea I. Descrierea imobilului**

Unitate individuală

Nr. CF vechi: 16884/Sf. Gheorghe

Adresa: Loc. Sfântu Gheorghe, Ap. III, Jud. Covasna

Părți comune: terenul, pereții despărțitori comuni cu fundațiile aferente, accesul la pivniță, spațiul de circulație, împrejmuirea, porțile de intrare și racordurile la utilități

Nr crt	Nr cadastral	Suprafața construită	Suprafața utilă (mp)	Cote părți comune	Cote teren	Observații / Referințe
A1	Top: 876/III	-	38	15,42%		cu 2 camere și dependințe, boxa nr.3 din pivniță, evidențiat în Cf colectivă pe hârtie nr.1888 Sf. Gheorghe

B. Partea II. Proprietari și acte

Inscrieri privitoare la dreptul de proprietate și alte drepturi reale		Referințe
5984 / 17/03/2017		
Act Administrativ nr. Hotărârea nr. 62, din 28/03/2013 emis de PRIMARIA SF.GHEORGHE; Act Normativ nr. HG NR.975, din 23/09/2002 emis de GUVERNUL ROMANIEI -anexa nr.2-Inventarul Bunurilor care aparțin domeniului public;		
B7	Intabulare, drept de PROPRIETATE DOMENIUL PUBLIC, dobândit prin Lege, cota actuală 1/1 1) MUNICIPIUL SF.GHEORGHE	A1
B8	Intabulare, drept de ADMINISTRARE, dobândit prin Lege, cota actuală 1/1 1) GRADINITA CU PROGRAM PRELUNGIT BENEDEK ELEK	A1

C. Partea III. SARCINI .

Inscrieri privind dezmembrămintele dreptului de proprietate, drepturi reale de garanție și sarcini	Referințe
NU SUNT	

Anexa Nr. 1 La Partea I

Unitate individuală, Adresa: Loc. Sfântu Gheorghe, Ap. III, Jud. Covasna

Părți comune: terenul, pereții despărțitori comuni cu fundațiile aferente, accesul la pivniță, spațiul de circulație, împrejmuirea, porțile de intrare și racordurile la utilități

Nr crt	Nr cadastral	Suprafața construită	Suprafața utilă (mp)	Cote părți comune	Cote teren	Observații / Referințe
A1	Top: 876/III	-	38	15,42%	-	cu 2 camere și dependințe, boxa nr.3 din pivniță, evidențiat în Cf colectivă pe hârtie nr.1888 Sf. Gheorghe

Certific că prezentul extras corespunde cu pozițiile în vigoare din cartea funciară originală, păstrată de acest birou.

Prezentul extras de carte funciară este valabil la autentificarea de către notarul public a actelor juridice prin care se sting drepturile reale precum și pentru dezbaterile succesiunilor, iar informațiile prezentate sunt susceptibile de orice modificare, în condițiile legii.

S-a achitat tariful de 120 RON, -Ordin de plata cont OCPI nr.934/17-03-2017 în suma de 120, pentru serviciul de publicitate imobiliară cu codul nr. 231, 232.

Data soluționării,

27-03-2017

Data eliberării,

29-03-2017

Asistent Registrator,

MARIANA CORNELIA PAIC

(parafa și semnătura)

Referent,

(parafa și semnătura)



Consiliul Local al Municipiului Sfântu Gheorghe

HOTĂRÂREA NR 379/2017

**privind aprobarea rectificării suprafeței terenului situat
în municipiul Sfântu Gheorghe strada Oltului nr.19**

Consiliul Local al Municipiului Sfântu Gheorghe, în ședință ordinară;

Având în vedere Raportul de specialitate nr. 64.920/2017 al Direcției Patrimoniu din cadrul Primăriei municipiului Sfântu Gheorghe;

Având în vedere adresa 64196/10.11.2017 a Grădiniței de copii cu program prelungit „Benedek Elek”, Sfântu Gheorghe;

Având în vedere documentația cadastrală întocmită de topograful autorizat Kelemen Előd;

Având în vedere avizele favorabile ale Comisiei pentru administrarea domeniului public și privat, patrimoniu, economic, buget, finanțe, agricultură și dezvoltare regională, Comisiei pentru amenajarea teritoriului, urbanism, protecția mediului și turism și Comisiei pentru administrație locală, juridică, ordine publică, drepturile omului, legislația muncii și disciplină ale Consiliului local al municipiului Sfântu Gheorghe;

În baza prevederilor Legii nr. 7/1996 a cadastrului și a publicității imobiliare, republicată, cu modificările și completările ulterioare;

În temeiul prevederilor art. 36 alin. (1), alin. (2) lit. c din Legea nr. 215/2001 privind administrația publică locală, republicată, cu modificările și completările ulterioare,

În conformitate cu prevederile art. 45 alin. (3) și art. 115 alin. (1) lit. b din Legea nr. 215/2001 privind administrația publică locală, republicată, cu modificările și completările ulterioare,

HOTĂRĂȘTE

ART. 1. – Se aprobă rectificarea suprafeței terenului proprietate privată a Municipiului Sfântu Gheorghe în cotă de 8353/10.000 parte, identificat în CF. 23367 Sfântu Gheorghe, nr. top. 876, de la 785 mp la suprafața reală de 648 mp, conform Documentației Cadastrale întocmită de topograful autorizat sing. Kelemen Előd, anexa nr. 1 la prezenta hotărâre din care face parte integrantă.

ART. 2. - Executarea prezentei hotărâri se încredințează Compartimentului de Evidență și Evaluare a Patrimoniului din cadrul Primăriei municipiului Sfântu Gheorghe.

Sfântu Gheorghe, la 23 noiembrie 2017.

PREȘEDINTE DE ȘEDINȚĂ

Sztakics Éva-Judit



CONTRASEMNEAZĂ

Pentru SECRETAR

Morar Edith

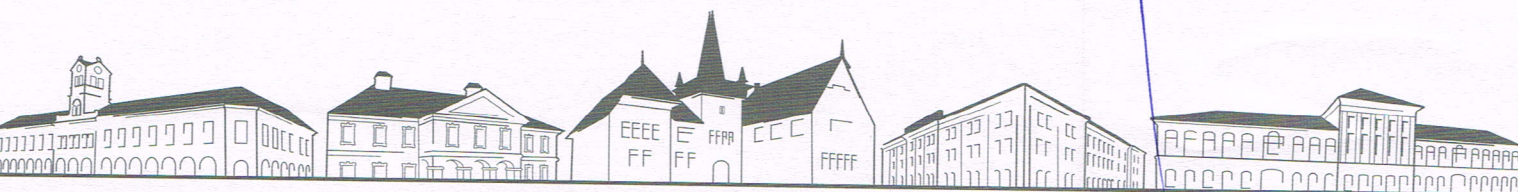

DUPLICAT

~DECLARAȚIE~



Subsemnata **DOBOLYI GIZELLA**, cod numeric personal 2550410141045, cu domiciliul în mun. SFÂNTU GHEORGHE, BLD. GEN. GRIGORE BĂLAN NR.30, BL.65, SC.A, AP.5, jud. COVASNA, în calitate de coproprietară, în cotă de 1647/10000 parte, asupra imobilului situat în intravilanul mun. SFÂNTU GHEORGHE, STR. OLTULUI NR.19, Jud COVASNA, înscris în **C.F. nr. 23367** a localității **SFÂNTU GHEORGHE** (nr. CF vechi: 1888) identificat la A1, cu **nr.top: 876** – curte în suprafața de 785 mp., dobândită cu titlu de cumpărare ca bun comun împreună cu soțul Dobolyi Endre Dezso, conform celor de sub B4.1, B4.2, solicit autentificarea prezentului înscris, prin care declar următoarele: am luat la cunoștință că în urma măsurărilor efectuate pentru imobilul descris mai sus, suprafața măsurată este de **648 mp.**, mai mică cu 137 mp. decât suprafața din Cartea Funciară și sunt de acord și solicit să se întabuleze suprafața măsurată, respectiv 648 mp.=====

Declar totodată că sunt de acord cu amplasamentul și suprafața măsurată conform planului de amplasament și delimitare a imobilului întocmit de topograf Kelemen Elod, care reflectă situația reală.=====

Dau prezenta declarație spre a servi la OCPI – Covasna, Biroul de Carte Funciară Sfântu Gheorghe, și solicit rectificarea suprafeței imobilului.=====

Declar că am citit personal cuprinsul prezentului înscris, am înțeles conținutul acestuia, ca cele cuprinse în act reprezintă voința mea și am consimțit la autentificarea prezentului înscris.=====

Actul a fost tehnoredactat și autentificat la Biroul Individual Notarial Grămadă Gheorghe într-un exemplar original, care rămâne în arhiva biroului notarial și 2(două) duplicate, astăzi data autentificării, din care unul va rămâne în arhiva biroului notarial și 1 (un) exemplar a fost eliberat declarantei.=====

DECLARANTĂ: S.S.Dobolyi Gizella

autentificarea pe verso

ROMANIA
UNIUNEA NAȚIONALĂ A NOTARILOR PUBLICI
BIROU INDIVIDUAL NOTARIAL GRĂMADĂ GHEORGHE
Licența de funcționare nr.2627/2305/14.12.2013
SEDIUL- SF.GHEORGHE,STR.LUCEAFARULUI,NR. 13
BL.60,SC.E,AP.4,JUD.COVASNA,Tel.0267/352664
Nr.4312/2017.

ÎNCHEIERE DE AUTENTIFICARE NR.3657.
Anul 2017 Luna noiembrie Ziua 22.

În fata mea GRAMADA GHEORGHE,notar public,la sediul biroului s-a prezentat:

1. DOBOLYI GIZELLA, cod numeric personal 2550410141045, cu domiciliul în mun. SFÂNTU GHEORGHE, BLD. GEN. GRIGORE BĂLAN NR.30, BL.65, SC.A, AP.5, jud. COVASNA, identificată cu cartea de identitate seria KV nr. 251192/2011, eliberata de SPCLEP Sfântu Gheorghe, în calitate de declarantă, care dupa citirea actului, a declarat că i-a înțeles conținutul, că cele cuprinse în act reprezintă voința sa, a consimțit la autentificarea prezentului înscris, și a semnat unicul exemplar..

În temeiul art.12 lit.b din Legea nr.36/1995, republicată

SE DECLARA AUTENTIC PREZENTUL INSCRIS

Onorariu în sumă de 30 lei cu bon fiscal nr.11/2017, în care este inclus și T.V.A.19%

NOTAR PUBLIC
S.S. GRĂMADĂ GHEORGHE

Prezentul duplicat s-a întocmit în 2 (două) exemplare, de Grămadă Gheorghe, notar public, astăzi, data autentificării actului, și are aceeași forță probantă ca originalul

NOTAR PUBLIC
GRĂMADĂ GHEORGHE



INVENTAR DE COORDONATE

JUDEȚUL COVASNA
UAT: SF. GHEORGHE
INTR. SF. GHEORGHE

PUNCTELE REȚELEI DE RIDICARE

1	485426.844	561623.091	524.539
2	485457.298	561639.443	524.666
3	485445.013	561601.917	524.562
4	485472.782	561649.612	524.515
5	485476.675	561651.240	524.426
6	485511.841	561630.100	524.821
10	485430.387	561644.008	524.581

PUNCTELE DETERMINATE PRIN MĂSURĂTORI

100	485442.741	561610.068	524.446	149	485477.535	561652.026	524.436
101	485442.357	561611.055	524.453	150	485474.596	561651.129	524.462
102	485442.020	561612.036	524.461	151	485471.348	561651.488	524.486
103	485441.507	561612.877	524.456	152	485456.876	561646.864	524.565
104	485439.330	561614.536	524.458	153	485455.739	561646.539	524.595
105	485440.321	561617.047	524.510	154	485455.426	561646.775	524.636
106	485436.885	561627.406	524.562	155	485455.713	561645.718	524.585
107	485436.658	561628.086	524.513	156	485454.472	561645.310	524.600
108	485435.816	561630.737	524.531	157	485454.945	561643.626	524.672
109	485435.372	561631.292	524.612	158	485454.108	561645.215	525.041
110	485434.367	561634.990	524.623	159	485454.259	561645.607	525.358
111	485434.053	561634.905	524.610	160	485450.687	561644.330	525.071
112	485433.609	561635.171	524.588	161	485451.001	561643.277	525.037
113	485432.519	561639.440	524.574	162	485450.447	561643.056	525.063
114	485431.666	561638.635	524.551	163	485450.464	561642.946	525.065
115	485430.983	561643.743	524.562	164	485451.744	561642.542	525.033
116	485431.246	561644.026	524.576	165	485451.995	561641.807	524.579
117	485431.033	561644.635	524.545	166	485453.086	561642.408	524.627
118	485426.536	561656.772	524.532	167	485444.216	561639.192	525.037
119	485426.598	561657.358	524.519	168	485444.388	561638.609	524.685
120	485425.054	561661.732	524.527	169	485446.459	561639.279	524.686
121	485424.956	561662.388	524.538	170	485443.690	561640.734	525.086
122	485423.005	561665.845	524.543	171	485445.287	561636.017	524.593
123	485423.445	561662.527	524.544	172	485443.725	561635.490	525.011
124	485421.947	561669.675	524.547	173	485444.066	561634.381	524.523
125	485432.650	561637.507	524.572	174	485441.956	561634.900	525.011
126	485432.897	561636.761	524.578	175	485442.332	561633.753	524.527
127	485443.477	561608.652	524.350	176	485442.213	561632.769	524.504
128	485441.422	561608.812	524.310	177	485440.470	561632.015	524.491
129	485440.656	561609.560	524.312	178	485437.285	561628.211	524.537
130	485439.750	561611.410	524.287	179	485437.782	561628.388	524.464
131	485439.617	561612.589	524.307	180	485437.980	561628.050	524.646
132	485438.621	561616.153	524.319	181	485456.087	561637.369	524.711
133	485437.925	561618.634	524.340	182	485464.967	561641.969	524.678
134	485437.391	561618.078	524.349	183	485464.938	561642.062	524.572
135	485436.746	561622.402	524.380	184	485474.966	561646.861	524.520
136	485435.255	561626.956	524.397	185	485454.271	561638.528	524.526
137	485433.986	561630.798	524.413	186	485469.210	561647.842	524.517
138	485432.151	561636.329	524.425	187	485473.087	561650.365	524.394
139	485429.529	561644.095	524.408	188	485471.827	561649.537	524.473
140	485417.078	561652.764	524.339	189	485453.997	561646.371	525.301
141	485420.824	561641.596	524.346	190	485469.863	561656.344	524.680
142	485425.521	561627.565	524.374	191	485472.833	561657.003	524.433
143	485428.483	561618.546	524.334	192	485472.593	561653.433	524.411
144	485430.341	561612.190	524.299	193	485473.059	561647.665	524.432
145	485431.720	561606.795	524.273	194	485473.997	561648.791	524.408
146	485437.934	561610.819	524.338	195	485474.608	561650.126	524.183
147	485431.123	561635.010	524.418	196	485477.113	561650.554	524.389
148	485424.840	561644.836	524.480	197	485472.551	561650.815	524.390

198	485472.247	561652.507	524.355	224	485459.412	561630.898	526.499
199	485475.526	561658.098	525.490	225	485447.140	561619.340	525.683
200	485450.050	561644.204	525.198	350	485453.706	561651.649	523.809
201	485467.305	561637.773	524.690	351	485452.474	561651.709	523.852
202	485478.463	561648.779	524.527	352	485452.344	561650.987	524.180
203	485463.797	561643.851	524.604	353	485433.825	561645.522	524.515
204	485460.952	561648.404	524.574	354	485453.749	561651.492	525.284
205	485461.967	561647.468	524.518	355	485436.702	561631.184	524.451
206	485461.398	561647.322	524.552	356	485468.890	561656.239	527.223
207	485466.581	561645.799	524.565	357	485475.543	561658.095	526.273
208	485456.202	561640.727	524.518	358	485449.456	561645.906	533.547
209	485484.490	561650.354	524.907	359	485436.593	561641.505	533.375
210	485482.986	561651.913	524.830	360	485438.293	561636.266	533.377
211	485481.179	561655.334	524.830	361	485449.395	561646.628	530.837
220	485461.165	561619.670	524.571	362	485453.366	561647.698	530.963
221	485464.721	561621.483	524.995	363	485452.417	561650.815	531.917
222	485457.432	561618.000	524.343	364	485459.933	561653.295	531.964
223	485458.958	561624.752	525.507	365	485469.825	561656.295	531.958

**Întocmit
sing Kelemen Előd**

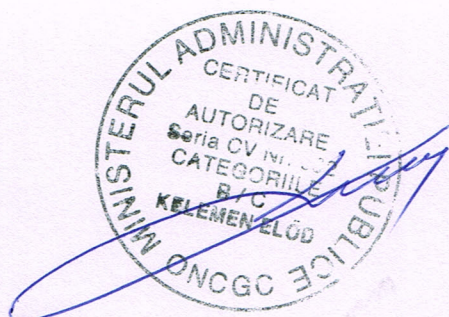

CALCULUL SUPRAFEȚEI

CF.NR.23367-SF.GHEORGHE NR.TOP 785

SUPRAFAȚA: 648 mp

PERIMETRUL: 121.78 m

Nr.punct	Nr.punct	Orientare	Distanța	X	Y	Z
1	2		(m)	(m)	(m)	(m)
1	2	117.7213	3.38	485478.463	561648.779	0.000
2	3	120.3467	6.13	485477.535	561652.026	0.000
3	4	120.3467	0.16	485475.608	561657.850	0.000
4	5	218.0002	5.93	485475.559	561657.998	0.000
5	6	218.0002	16.83	485469.864	561656.344	0.000
6	7	219.8918	23.72	485453.706	561651.649	0.000
7	8	321.4262	0.35	485431.130	561644.357	0.000
8	9	321.5162	4.75	485431.246	561644.026	0.000
9	10	220.7691	0.32	485432.822	561639.543	0.000
10	11	320.7691	4.79	485432.519	561639.440	0.000
11	12	20.9027	0.32	485434.053	561634.905	0.000
12	13	320.9027	4.51	485434.361	561635.010	0.000
13	14	318.6016	3.47	485435.816	561630.737	0.000
14	15	29.5895	21.51	485436.816	561627.413	0.000
15	16	129.798	0.3	485456.043	561637.054	0.000
16	17	30.1077	10.18	485455.906	561637.325	0.000
17	18	29.0067	11.13	485464.970	561641.963	0.000
18	1	31.9362	3.99	485474.966	561646.861	0.000

Întocmit
sing. Kelemen Előd

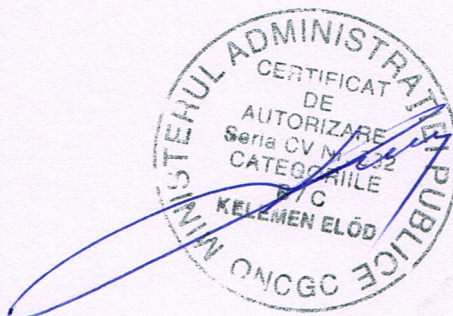

Telefon: 0726350395

● Realizat conform Ordin 700 / 2014, modificat prin Ordin nr.1340 / 2015, al Director General ANCPI

Nr. inregistrare 25156 aua 2a una 10 anul 2017
 Copie conformă cu exemplarul din arhiva BCPI,
 eliberată la data de 10.10.2017
 Tariful 150.00, cu chitanța nr. 10110
 Referent LS

Anexa nr.7 109

PLAN DE SITUATIE

privind identificarea terenului aferent cladirii existente in municipiul
 Sfantu Gheorghe, str.Oltului nr.19 precum si dezmembrarea acesteia
 pe apartamente.
 sc.1/500

JUDECATORIA SF. GHEORGHE
 Jud. COVASNA

INREGISTRAT LA NR 2465

DATA 08. MAI. 2000

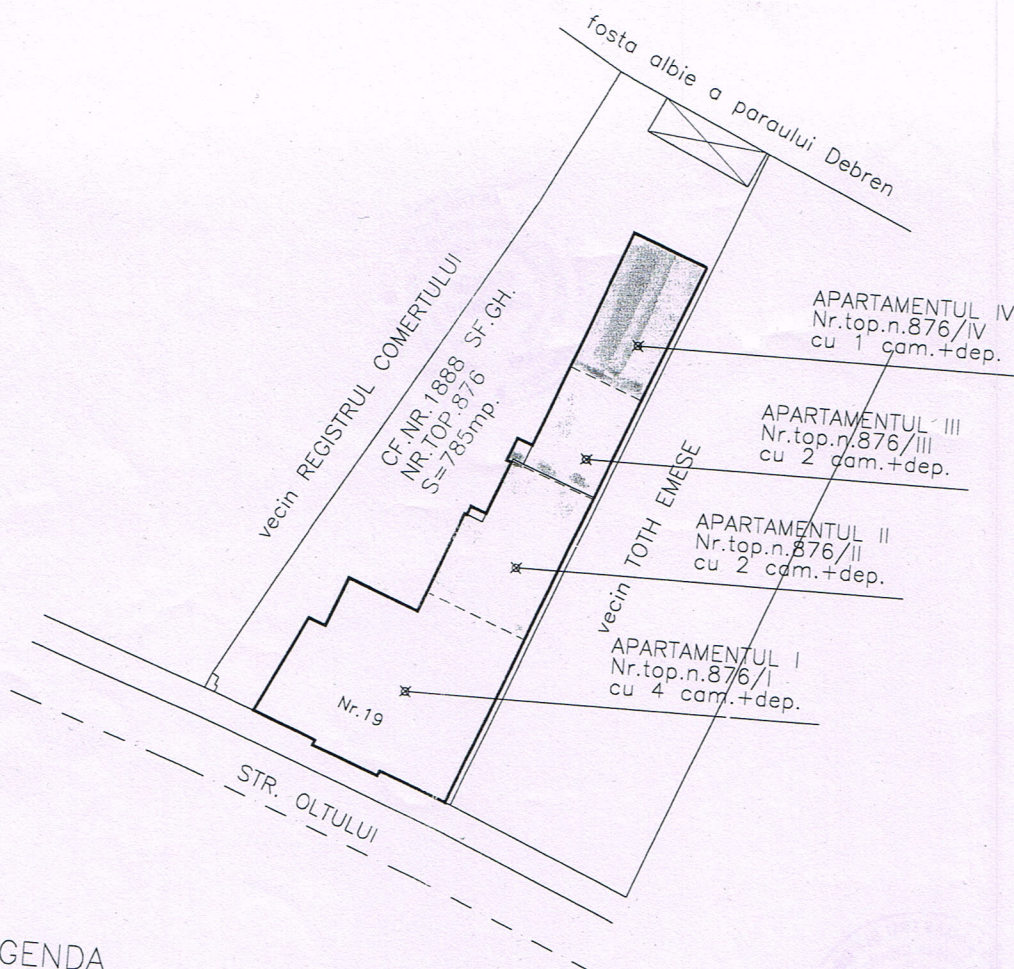

LEGENDA

- Ap.I
- 120
- Ap.III
- Ap.IV
- limita de teren
- hotar de dezmembrare

PENTRU CONFORMITATE
 CU ORIGINALUL
 O.C.P.I. COVASNA
 B.C.F. SF. GHEORGHE

EXECUTAT : ION DUMITRESCU
 J 14/458/1993
 SF. GHEORGHE

SOCIETATEA COMERCIALA
 SFINTU GHEORGHE
 B-dul 1 Decembrie 1918

PROIECT NR127/99 DIN 01.2000
 DENUMIRE: identificarea teren

Prezentul plan de identificare s-a
 pe planul R.T.pr.nr.2137/1972
 at de IUP Covasna

PLAN DE AMPLASAMENT ȘI DELIMITARE A IMOBILULUI

Scara 1:500

Sistem de proiecție STEREO 70

Nr.cadastral: 23367	Suprafața măsurată a imobilului (mp)	Adresa imobilului
Nr.top 876	648 mp	Intr. mun. Sf. Gheorghe str. Oltului nr.19
Nr. Cartea Funciară: 23367	Unitatea Administrativ Teritorială (UAT)	
Sf. Gheorghe	Sf. Gheorghe	

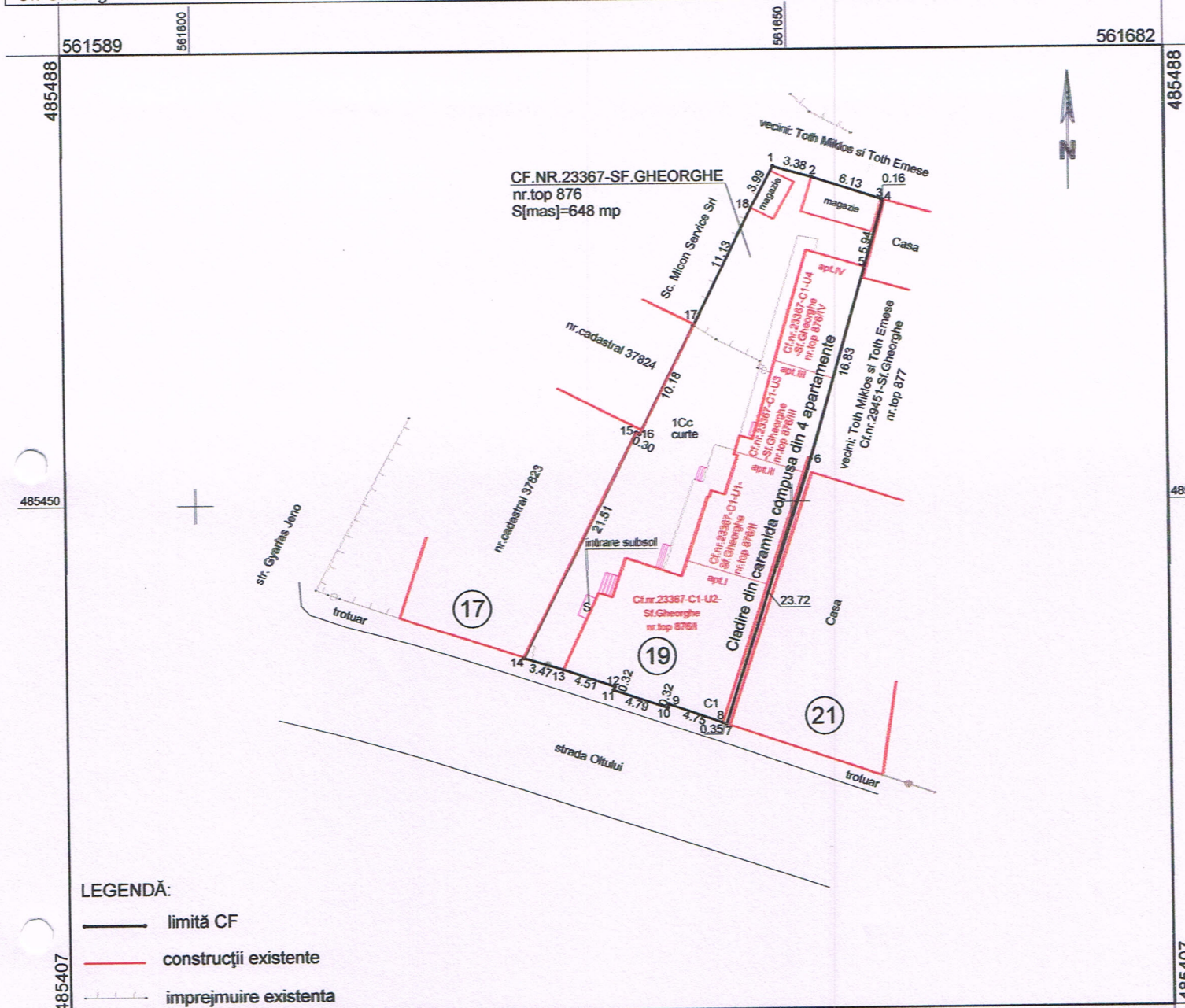

LEGENDĂ:

- limită CF
- construcții existente
- imprejmuire existenta

A. Date referitoare la teren			Mentiuni
Nr. parcelă	Categoria de folosință	Suprafața (mp)	Imprejmuit pe toate laturile ale imobilului.
1	Curti si constructii	648	
Total		648	

B. Date referitoare la constructii			Mentiuni
Cod	Destinatia	Suprafata construita la sol (mp)	Construcție din caramida cu supr. constr. desf de 312 mp, compusa din 4 apartamente.
C1	CL	312	
Total		312	

Suprafata totala masurata a imobilului=648 mp - Suprafata din act=648 mp

Executant

Ing. de col. Kelemen Előd

Confirm executarea masuratorilor la teren, corectitudinea intocmirii documentatiei cadastrale si corespondenta acesteia cu realitatea din teren.

Inspector

Confirm introducerea imobilului in baza de date integrata si atribuirea numarului cadastral.



Data: 07.11.2017

Data:.....

PLAN DE AMPLASAMENT ȘI DELIMITARE A IMOBILULUI

Scara 1:500
Sistem de proiecție STEREO 70

Nr.cadastral: 23367	Suprafața măsurată a imobilului (mp)	Adresa imobilului
Nr.top 876	648 mp	Intr. mun. Sf. Gheorghe str. Oltului nr.19
Nr. Cartea Funciară: 23367		Unitatea Administrativ Teritorială (UAT)
Sf. Gheorghe		Sf. Gheorghe

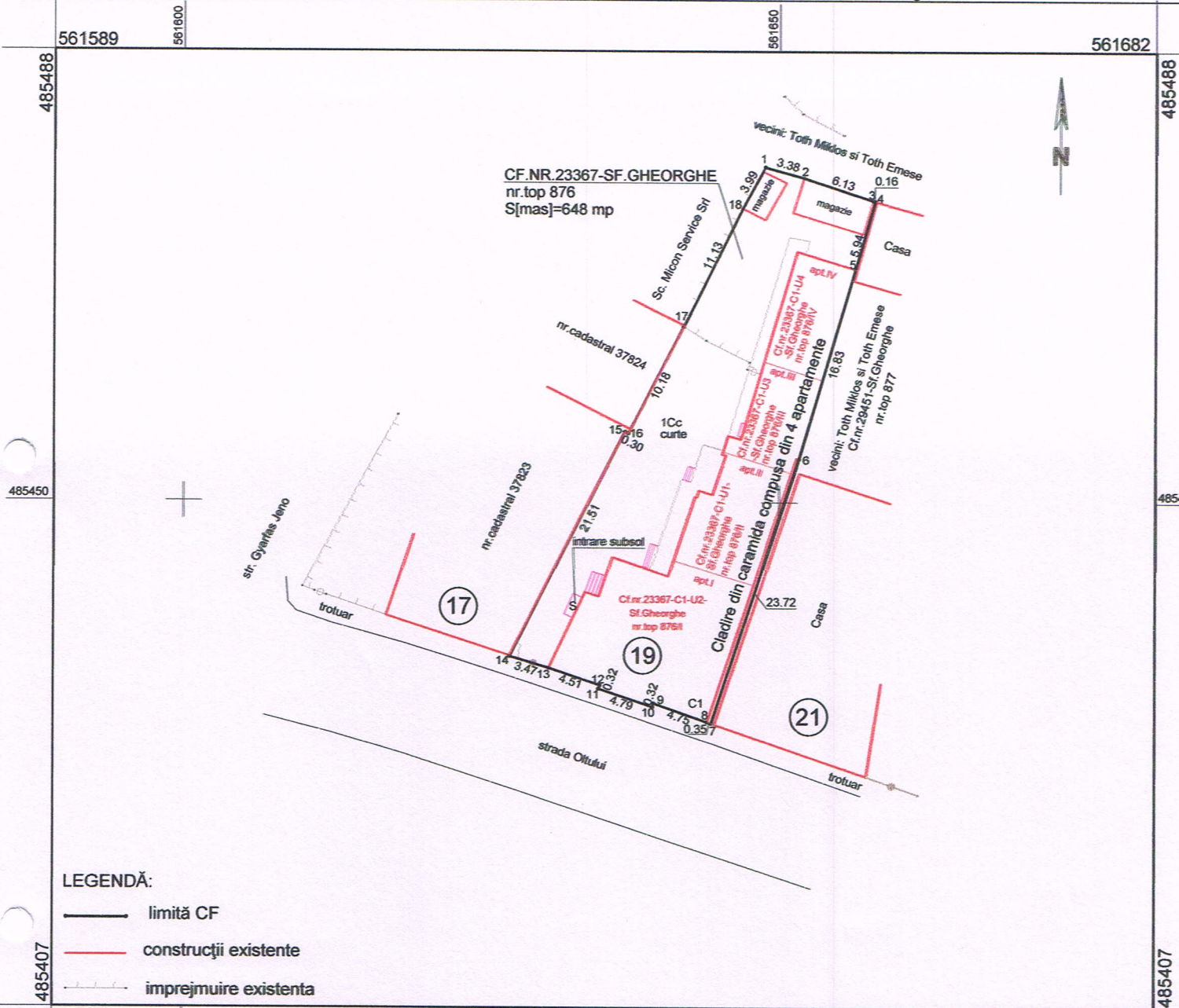

LEGENDĂ:

- limită CF
- construcții existente
- împrejmuire existenta

A. Date referitoare la teren

Nr. parcelă	Categoria de folosință	Suprafața (mp)	Mentiuni
1	Curti si constructii	648	Imprejmuit pe toate laturile ale imobilului.
Total		648	

B. Date referitoare la constructii

Cod	Destinatia	Suprafata construita la sol (mp)	Mentiuni
C1	CL	312	Construcție din caramida cu supr. constr. desf de 312 mp, compusa din 4 apartamente.
Total		312	

Suprafata totala masurata a imobilului=648 mp - Suprafata din act=648 mp

Executant

Ing. de col. Kelemen Előd

Confirm executarea masuratorilor la teren corectitudinea intocmirii documentatiei cadastrale si corespondenta acesteia cu realitatea din teren.



Inspector

Confirm introducerea imobilului in baza de date integrata si atribuirea numarului cadastral.

Data: 07.11.2017

Data:

PLAN DE AMPLASAMENT ȘI DELIMITARE A IMOBILULUI

Scara 1:500

Sistem de proiecție STEREO 70

Nr.cadastral: 23367	Suprafața măsurată a imobilului (mp)	Adresa imobilului
Nr.top 876	648 mp	Intr. mun. Sf. Gheorghe str. Oltului nr.19
Nr. Cartea Funciară: 23367		Unitatea Administrativ Teritorială (UAT)
Sf. Gheorghe		Sf. Gheorghe

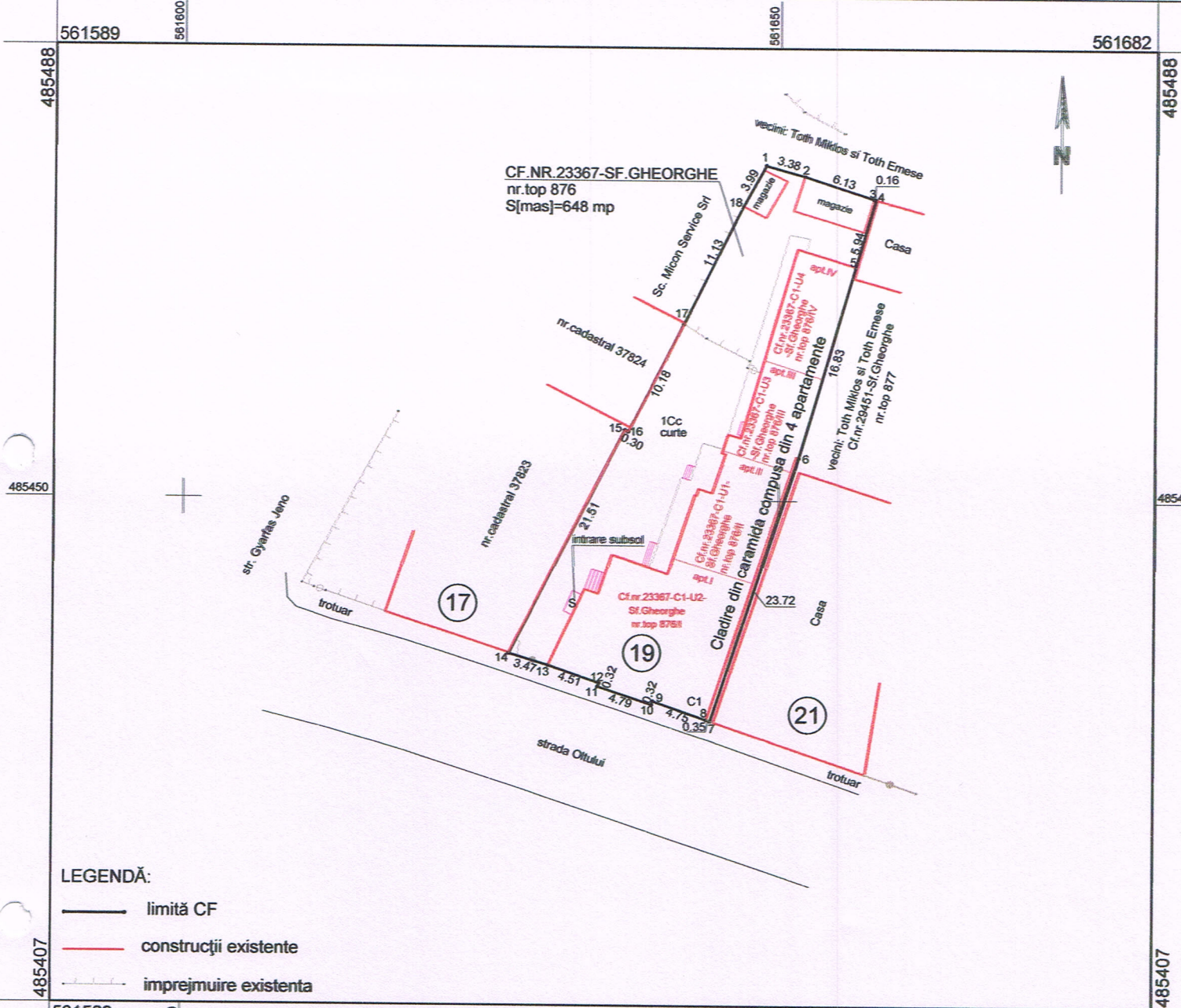

LEGENDĂ:

- limită CF
- construcții existente
- împrejmuire existentă

A. Date referitoare la teren

Nr. parcelă	Categoria de folosință	Suprafața (mp)	Mentiuni
1	Curti si construcții	648	
Total		648	Imprejmuit pe toate laturile ale imobilului.

B. Date referitoare la construcții

Cod	Destinația	Suprafața construită la sol (mp)	Mentiuni
C1	CL	312	
Total		312	Construcție din caramida cu supr. constr. desf de 312 mp, compusa din 4 apartamente.

Suprafata totala masurata a imobilului=648 mp - Suprafata din act=648 mp

Executant

Ing. de col. Kelemen Előd

Inspector

Confirm executarea masuratorilor la teren, corectitudinea întocmirii documentatiei cadastrale si corespondența acestora cu realitatea din teren.

Confirm introducerea imobilului in baza de date integrata si atribuirea numarului cadastral.



Data: 07.11.2017

Data.....